



Taladrado	Brocas de HSS	1
	Brocas de metal duro integral	
	Escariadores	
Roscado	Machos	2
	Fresas de roscar por interpolación	
	Roscado en torno con plaquitas	
Torneado	Herramientas de torneado de plaquitas	3
	Herramientas multifunción – EcoCut	
	Herramientas de tronzado y ranurado	
	Torneado mini	
Fresado	Fresas de metal duro integral	4
Sujeción de piezas	Pinzas y casquillos de reducción	5
	Ejemplo de materiales e Índice de artículos	6

Índice

Índice	2
Gama de producto	
Pinzas	3-13
Pinza con nariz adaptada	14-19
Cañón guía	20-30
Pinzas para cargador de barras	31-39
Casquillos de reducción	40
Información técnica	41

WNT \ Performance

Herramientas de calidad Premium para conseguir el máximo rendimiento.

Las herramientas de calidad Premium de la línea de productos **WNT Performance** se han creado para los usos más exigentes y destacan por su excelente rendimiento. Si requiere un rendimiento elevado en su producción y los mejores resultados, le recomendamos las herramientas Premium de esta gama.

Índice

Pinzas

Pinzas de sujeción para varillas, tanto para husillos principales como para subhusillos



3-13

Pinza con nariz adaptada

Con nariz adaptada para un mejor aprovechamiento de la pieza y para poder trabajar mejor su parte posterior

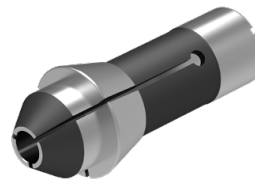

14-19

Cañón guía

Aseguran el guiado de la barra en el cabezal principal



20-30

Pinzas para cargador de barras

Para alimentadores de barras

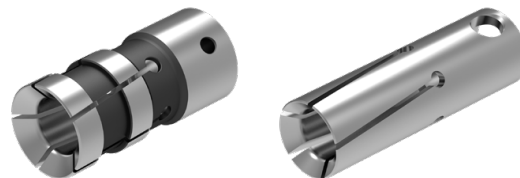

31-39

Casquillos de reducción



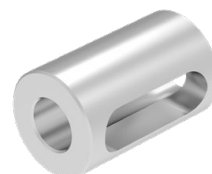









Con un casquillo de reducción, las herramientas de diámetros pequeños se pueden usar directamente en estaciones de sujeción de herramientas que tienen diámetros de montaje más grandes.



40

 Se pueden solicitar más formas de perfil y tamaños bajo pedido

Índice de pinzas para torno

Norma	Rango de diámetros de sujeción en mm	Perfil	Versión	Página
116 E / F 13	Ø 6,0 - 10,0		Ranuras transversales	4
	Ø 1,0 - 10,0		Lisa	4
120 E / F 15	Ø 6,0 - 12,0		Ranuras transversales	5
	Ø 1,0 - 12,0		Lisa	5
	SW 2,0 - 11,0		Ranuras transversales*	5
F 16 / 1212 E	Ø 1,0 - 13,0		Ranuras transversales	6
	Ø 6,0 - 13,0		Lisa	6
136 E / F 20-201	Ø 6,0 - 16,0		Ranuras transversales	7
	Ø 1,0 - 16,0		Lisa	7
138 E / F 20-87	Ø 6,0 - 16,0		Ranuras transversales	8
	Ø 1,0 - 16,0		Lisa	8
	SW 2,0 - 14,0		Ranuras transversales*	8
145 E / F 25	Ø 6,0 - 20,0		Ranuras transversales	9+10
	Ø 1,5 - 20,0		Lisa	9+10
	SW 2,0 - 19,0		Ranuras transversales*	9+10
	SW 2,0 - 15,0		Ranuras transversales*	9+10
F 37 / 1536 E	Ø 6,0 - 32,0		Ranuras transversales	11-13
	Ø 1,0 - 32,0		Lisa	11-13
	SW 3,0 - 27,0		Ranuras transversales*	11-13
	SW 3,0 - 23,0		Ranuras transversales*	11-13

* Ranuras transversales solo desde SW 8



Se pueden solicitar más formas de perfil y tamaños bajo pedido

Si desea enviarnos una solicitud para herramientas especiales, encontrará un cuestionario detallado en nuestra página web, en nuestra zona de descargas. Rellénelo cuidadosamente y envíelo por correo electrónico o imprímalo y envíelo por fax. → cuttingtools.ceratizit.com/es/es/descargas.htmlPor favor, envíe el formulario relleno por correo electrónico a: tecnicos@ceratizit.com

Pinzas

Designación	DGUI mm	DFC mm	DCLC mm	LCLC mm	OAL mm	BHTA °
116 E / F 13	13	19	13	6	64	16

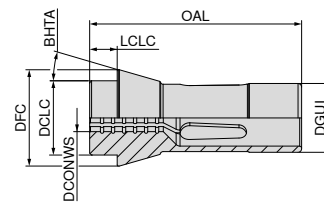

Pinza 116 E / F 13



● Ranuras transversales
116 E / F 13

● Lisa
116 E / F 13

DCONWS mm	81 000 ...	81 002 ...
1,0		01000
1,5		01500
2,0		02000
2,5		02500
3,0		03000
3,5		03500
4,0		04000
4,5		04500
5,0		05000
5,5		05500
6,0	06000	06000
6,5	06500	06500
7,0	07000	07000
7,5	07500	07500
8,0	08000	08000
8,5	08500	08500
9,0	09000	09000
9,5	09500	09500
10,0	10000	10000

Pinzas

Designación	DGUI mm	DFC mm	DCLC mm	LCLC mm	OAL mm	BHTA °
120 E / F 15	15	21	15	6	64	16

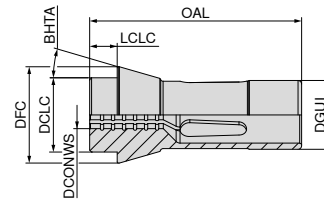

Pinza 120 E / F 15



DCONWS mm	DCONWS inch
1,000	
1,500	
2,000	
2,500	
3,000	
3,175	1/8
3,500	
4,000	
4,500	
5,000	
5,500	
6,000	
6,350	1/4
6,500	
7,000	
7,500	
8,000	
8,500	
9,000	
9,500	
10,000	
10,500	
11,000	
11,500	
12,000	

Ranuras transversales 120 E / F 15	Lisa 120 E / F 15	Ranuras transversales 120 E / F 15
81 003 ...	81 005 ...	81 031 ...
	01000	
	01500	
	02000	02000 ¹⁾
	02500	
	03000	03000 ¹⁾
		03175 ¹⁾
	03500	
	04000	04000 ¹⁾
	04500	
	05000	05000 ¹⁾
	05500	
06000	06000	06000 ¹⁾
		06350 ¹⁾
06500	06500	
07000	07000	07000 ¹⁾
07500	07500	
08000	08000	08000
08500	08500	
09000	09000	09000
09500	09500	
10000	10000	10000
10500	10500	
11000	11000	11000
11500	11500	
12000	12000	

1) Sin ranuras transversales

Pinzas

Designación	DGUI mm	DFC mm	DCLC mm	LCLC mm	OAL mm	BHTA °
F 16 / 1212 E	16	21	16	6	64	16

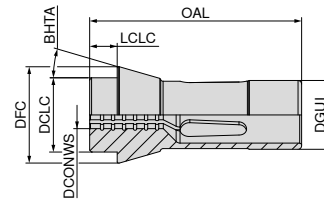

Pinza F 16 / 1212 E



Ranuras transversales
 F 16 / 1212 E

Lisa
 F 16 / 1212 E

DCONWS mm	81 019 ...	81 021 ...
1,0		01000
1,5		01500
2,0		02000
2,5		02500
3,0		03000
3,5		03500
4,0		04000
4,5		04500
5,0		05000
5,5		05500
6,0	06000	06000
6,5	06500	06500
7,0	07000	07000
7,5	07500	07500
8,0	08000	08000
8,5	08500	08500
9,0	09000	09000
9,5	09500	09500
10,0	10000	10000
10,5	10500	10500
11,0	11000	11000
11,5	11500	11500
12,0	12000	12000
12,5	12500	12500
13,0	13000	13000

Pinzas

Designación	DGUI mm	DFC mm	DCLC mm	LCLC mm	OAL mm	BHTA °
136 E / F 20-201	20	26	19	5	54	15

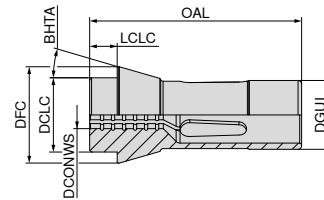

Pinza 136 E / F 20-201



Ranuras transversales
 136 E / F 20-201

Lisa
 136 E / F 20-201

DCONWS mm	Ranuras transversales 136 E / F 20-201	Lisa 136 E / F 20-201
	81 007 ...	81 009 ...
1,0		01000
1,5		01500
2,0		02000
2,5		02500
3,0		03000
3,5		03500
4,0		04000
4,5		04500
5,0		05000
5,5		05500
6,0	06000	06000
6,5	06500	06500
7,0	07000	07000
7,5	07500	07500
8,0	08000	08000
8,5	08500	08500
9,0	09000	09000
9,5	09500	09500
10,0	10000	10000
10,5	10500	10500
11,0	11000	11000
11,5	11500	11500
12,0	12000	12000
12,5	12500	12500
13,0	13000	13000
13,5	13500	13500
14,0	14000	14000
14,5	14500	14500
15,0	15000	15000
15,5	15500	15500
16,0	16000	16000

Pinzas

Designación	DGUI mm	DFC mm	DCLC mm	LCLC mm	OAL mm	BHTA °
138 E / F20-87	20	28	21	7	67	16

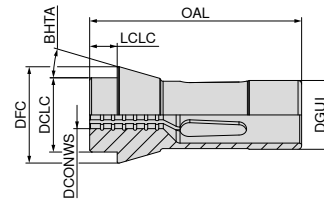

Pinza 138 E / F 20-87



DCONWS mm	DCONWS inch
1,00	
1,50	
2,00	
2,50	
3,00	
3,50	
4,00	
4,50	
5,00	
5,50	
6,00	
6,35	1/4
6,50	
7,00	
7,50	
8,00	
8,50	
9,00	
9,50	
10,00	
10,50	
11,00	
11,50	
12,00	
12,50	
13,00	
13,50	
14,00	
14,50	
15,00	
15,50	
16,00	

Ranuras transversales 138 E / F20-87	Lisa 138 E / F20-87	Ranuras transversales 138 E / F20-87
81 011 ...	81 013 ...	81 026 ...
	01000	
	01500	
	02000	02000 ¹⁾
	02500	
	03000	03000 ¹⁾
	03500	
	04000	04000 ¹⁾
	04500	
	05000	05000 ¹⁾
	05500	
06000	06000	06000 ¹⁾
		06350 ¹⁾
06500	06500	
07000	07000	07000 ¹⁾
07500	07500	
08000	08000	08000
08500	08500	
09000	09000	09000
09500	09500	
10000	10000	10000
10500	10500	
11000	11000	11000
11500	11500	
12000	12000	12000
12500	12500	
13000	13000	13000
13500	13500	
14000	14000	14000
14500	14500	
15000	15000	
15500	15500	
16000	16000	

1) Sin ranuras transversales

Pinzas

Designación	DGUI mm	DFC mm	DCLC mm	LCLC mm	OAL mm	BHTA °
145 E / F 25	25	35	27	10	77	16

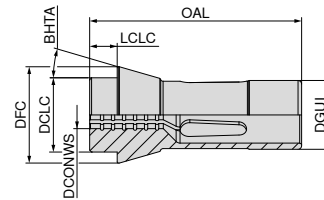

Pinza 145 E / F 25



DCONWS mm	DCONWS inch	Ranuras transversales	Lisa	Ranuras transversales	Ranuras transversales
		145 E / F 25	145 E / F 25	145 E / F 25	145 E / F 25
		81 015 ...	81 017 ...	81 027 ...	81 029 ...
1,500			01500		
1,501 - 1,999			xxxxx ²⁾		
2,000			02000	02000 ¹⁾	02000 ¹⁾
2,001 - 2,499			xxxxx ²⁾		
2,500			02500		
2,501 - 2,999			xxxxx ²⁾		
3,000			03000	03000 ¹⁾	03000 ¹⁾
3,001 - 3,499			xxxxx ²⁾		
3,500			03500		
3,501 - 3,999			xxxxx ²⁾		
4,000			04000	04000 ¹⁾	04000 ¹⁾
4,001 - 4,499			xxxxx ²⁾		
4,500			04500		
4,501 - 4,999			xxxxx ²⁾		
5,000			05000	05000 ¹⁾	05000 ¹⁾
5,001 - 5,499			xxxxx ²⁾		
5,500			05500		
5,501 - 5,999			xxxxx ²⁾		
6,000		06000	06000	06000 ¹⁾	06000 ¹⁾
6,001 - 6,349		xxxxx ²⁾			
6,350	1/4	06350	06350	06350 ¹⁾	
6,351 - 6,499		xxxxx ²⁾			
6,500		06500	06500		
6,501 - 6,999		xxxxx ²⁾			
7,000		07000	07000	07000 ¹⁾	07000 ¹⁾
7,001 - 7,499		xxxxx ²⁾			
7,500		07500	07500		
7,501 - 7,937		xxxxx ²⁾			
7,938	5/16	07938	07938		
7,939 - 7,999		xxxxx ²⁾			
8,000		08000	08000	08000	08000
8,001 - 8,499		xxxxx ²⁾			
8,500		08500	08500		
8,501 - 8,999		xxxxx ²⁾			
9,000		09000	09000	09000	09000
9,001 - 9,499		xxxxx ²⁾			
9,500		09500	09500		
9,501 - 9,999		xxxxx ²⁾			
10,000		10000	10000	10000	10000
10,001 - 10,499		xxxxx ²⁾			
10,500		10500	10500		
10,501 - 10,999		xxxxx ²⁾			
11,000		11000	11000	11000	11000
11,001 - 11,112		xxxxx ²⁾			

1) Sin ranuras transversales

2) No disponible en existencias, no se aceptan cambios ni devoluciones / Plazo de entrega en 7 días hábiles



¡Para xxxxx, especifique el diámetro deseado (p.e. Ø 6,789 - N° de artículo 81 015 06789)!

Pinza 145 E / F 25

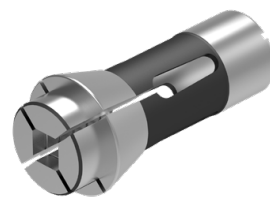

DCONWS mm	DCONWS inch	Ranuras transversales 145 E / F 25	Lisa 145 E / F 25	Ranuras transversales 145 E / F 25	Ranuras transversales 145 E / F 25
		81 015 ...	81 017 ...	81 027 ...	81 029 ...
11,113	7/16	11113	11113		
11,114 - 11,499		xxxxx ²⁾			
11,500		11500	11500		
11,501 - 11,999		xxxxx ²⁾			
12,000		12000	12000	12000	12000
12,001 - 12,499		xxxxx ²⁾			
12,500		12500	12500		
12,501 - 12,699		xxxxx ²⁾			
12,700	1/2	12700	12700	12700	
12,701 - 12,999		xxxxx ²⁾			
13,000		13000	13000	13000	13000
13,001 - 13,499		xxxxx ²⁾			
13,500		13500	13500		
13,501 - 13,999		xxxxx ²⁾			
14,000		14000	14000	14000	14000
14,001 - 14,499		xxxxx ²⁾			
14,500		14500	14500		
14,501 - 14,999		xxxxx ²⁾			
15,000		15000	15000	15000	15000
15,001 - 15,499		xxxxx ²⁾			
15,500		15500	15500		
15,501 - 15,999		xxxxx ²⁾			
16,000		16000	16000	16000	
16,001 - 16,499		xxxxx ²⁾			
16,500		16500	16500		
16,501 - 16,999		xxxxx ²⁾			
17,000		17000	17000	17000	
17,001 - 17,499		xxxxx ²⁾			
17,500		17500	17500		
17,501 - 17,999		xxxxx ²⁾			
18,000		18000	18000	18000	
18,001 - 18,499		xxxxx ²⁾			
18,500		18500	18500		
18,501 - 18,999		xxxxx ²⁾			
19,000		19000	19000	19000	
19,001 - 19,049		xxxxx ²⁾			
19,050	3/4	19050			
19,051 - 19,499		xxxxx ²⁾			
19,500		19500	19500		
19,501 - 19,999		xxxxx ²⁾			
20,000		20000	20000		

1) Sin ranuras transversales

2) No disponible en existencias, no se aceptan cambios ni devoluciones / Plazo de entrega en 7 días hábiles



¡Para xxxxx, especifique el diámetro deseado (p.e. Ø 6,789 – N° de artículo 81 015 06789)!

Pinzas

Designación	DGUI mm	DFC mm	DCLC mm	LCLC mm	OAL mm	BHTA °
F 37 / 1536 E	37	47	40	10	92	16

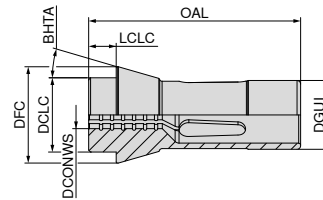

Pinza F 37 / 1536 E

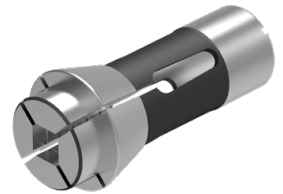

DCONWS mm	DCONWS inch	<div style="display: flex; justify-content: space-around; align-items: center;"> <div style="text-align: center;"> ● Ranuras transversales F 37 / 1536 E </div> <div style="text-align: center;"> ● Lisa F 37 / 1536 E </div> <div style="text-align: center;"> ⬡ Ranuras transversales F 37 / 1536 E </div> <div style="text-align: center;"> ■ Ranuras transversales F 37 / 1536 E </div> </div>			
		81 023 ...	81 025 ...	81 028 ...	81 030 ...
1,000			01000		
1,001 - 1,499			xxxxx ²⁾		
1,500			01500		
1,501 - 1,999			xxxxx ²⁾		
2,000			02000		
2,001 - 2,499			xxxxx ²⁾		
2,500			02500		
2,501 - 2,999			xxxxx ²⁾		
3,000			03000	03000 ¹⁾	03000 ¹⁾
3,001 - 3,499			xxxxx ²⁾		
3,500			03500		
3,501 - 3,999			xxxxx ²⁾		
4,000			04000	04000 ¹⁾	04000 ¹⁾
4,001 - 4,499			xxxxx ²⁾		
4,500			04500		
4,501 - 4,999			xxxxx ²⁾		
5,000			05000	05000 ¹⁾	05000 ¹⁾
5,001 - 5,499			xxxxx ²⁾		
5,500			05500		
5,501 - 5,999			xxxxx ²⁾		
6,000			06000	06000 ¹⁾	06000 ¹⁾
6,001 - 6,349			xxxxx ²⁾		
6,350	1/4		06350	06350 ¹⁾	06350 ¹⁾
6,351 - 6,499			xxxxx ²⁾		
6,500			06500		
6,501 - 6,999			xxxxx ²⁾		
7,000			07000	07000 ¹⁾	07000 ¹⁾
7,001 - 7,499			xxxxx ²⁾		
7,500			07500		
7,501 - 7,999			xxxxx ²⁾		
8,000			08000	08000	08000
8,001 - 8,499			xxxxx ²⁾		
8,500			08500		
8,501 - 8,999			xxxxx ²⁾		
9,000			09000	09000	09000
9,001 - 9,499			xxxxx ²⁾		
9,500			09500		
9,501 - 9,524			xxxxx ²⁾		
9,525	3/8		09525		
9,526 - 9,999			xxxxx ²⁾		
10,000			10000	10000	10000
10,001 - 10,499			xxxxx ²⁾		
10,500			10500		
10,501 - 10,999			xxxxx ²⁾		

- 1) Sin ranuras transversales
- 2) No disponible en existencias, no se aceptan cambios ni devoluciones / Plazo de entrega en 7 días hábiles

¡Para xxxxx, especifique el diámetro deseado (p.e. Ø 6,789 - N° de artículo 81 023 06789)!

Pinza F 37 / 1536 E



DCONWS mm	DCONWS inch	Ranuras transversales F 37 / 1536 E	Lisa F 37 / 1536 E	Ranuras transversales F 37 / 1536 E	Ranuras transversales F 37 / 1536 E
		81 023 ...	81 025 ...	81 028 ...	81 030 ...
11,000		11000	11000	11000	11000
11,001 - 11,499		xxxxx ²⁾			
11,500		11500	11500		
11,501 - 11,999		xxxxx ²⁾			
12,000		12000	12000	12000	12000
12,001 - 12,499		xxxxx ²⁾			
12,500		12500	12500		
12,501 - 12,699		xxxxx ²⁾			
12,700	1/2	12700	12700	12700	12700
12,701 - 12,999		xxxxx ²⁾			
13,000		13000	13000	13000	13000
13,001 - 13,499		xxxxx ²⁾			
13,500		13500	13500		
13,501 - 13,999		xxxxx ²⁾			
14,000		14000	14000	14000	14000
14,001 - 14,499		xxxxx ²⁾			
14,500		14500	14500		
14,501 - 14,999		xxxxx ²⁾			
15,000		15000	15000	15000	15000
15,001 - 15,499		xxxxx ²⁾			
15,500		15500	15500		
15,501 - 15,999		xxxxx ²⁾			
16,000		16000	16000	16000	16000
16,001 - 16,499		xxxxx ²⁾			
16,500		16500	16500		
16,501 - 16,999		xxxxx ²⁾			
17,000		17000	17000	17000	17000
17,001 - 17,499		xxxxx ²⁾			
17,500		17500	17500		
17,501 - 17,999		xxxxx ²⁾			
18,000		18000	18000	18000	18000
18,001 - 18,499		xxxxx ²⁾			
18,500		18500	18500		
18,501 - 18,999		xxxxx ²⁾			
19,000		19000	19000	19000	19000
19,001 - 19,049		xxxxx ²⁾			
19,050	3/4	19050	19050		
19,051 - 19,499		xxxxx ²⁾			
19,500		19500	19500		
19,501 - 19,999		xxxxx ²⁾			
20,000		20000	20000	20000	20000
20,001 - 20,499		xxxxx ²⁾			
20,500		20500	20500		
20,501 - 20,999		xxxxx ²⁾			
21,000		21000	21000	21000	21000
21,001 - 21,499		xxxxx ²⁾			
21,500		21500	21500		
21,501 - 21,999		xxxxx ²⁾			
22,000		22000	22000	22000	22000
22,001 - 22,224		xxxxx ²⁾			
22,225	7/8	22225			
22,226 - 22,499		xxxxx ²⁾			
22,500		22500	22500		
22,501 - 22,999		xxxxx ²⁾			
23,000		23000	23000	23000	23000

1) Sin ranuras transversales

2) No disponible en existencias, no se aceptan cambios ni devoluciones / Plazo de entrega en 7 días hábiles



¡Para xxxxx, especifique el diámetro deseado (p.e. Ø 6,789 - N° de artículo 81 023 06789)!

Pinza F 37 / 1536 E

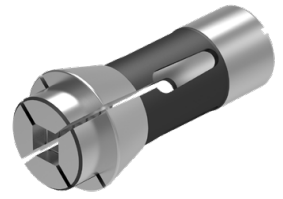

DCONWS mm	DCONWS inch	Ranuras transversales	Lisa	Ranuras transversales	Ranuras transversales
		F 37 / 1536 E	F 37 / 1536 E	F 37 / 1536 E	F 37 / 1536 E
		81 023 ...	81 025 ...	81 028 ...	81 030 ...
23,001 - 23,499		xxxxx ²⁾			
23,500		23500	23500		
23,501 - 23,999		xxxxx ²⁾			
24,000		24000	24000	24000	
24,001 - 24,499		xxxxx ²⁾			
24,500		24500	24500		
24,501 - 24,999		xxxxx ²⁾			
25,000		25000	25000	25000	
25,001 - 25,499		xxxxx ²⁾			
25,400	1/1			25400	
25,500		25500	25500		
25,501 - 25,999		xxxxx ²⁾			
26,000		26000	26000	26000	
26,001 - 26,499		xxxxx ²⁾			
26,500		26500	26500		
26,501 - 26,999		xxxxx ²⁾			
27,000		27000	27000	27000	
27,001 - 27,499		xxxxx ²⁾			
27,500		27500	27500		
27,501 - 27,999		xxxxx ²⁾			
28,000		28000	28000		
28,001 - 28,499		xxxxx ²⁾			
28,500		28500	28500		
28,501 - 28,999		xxxxx ²⁾			
29,000		29000	29000		
29,001 - 29,499		xxxxx ²⁾			
29,500		29500	29500		
29,501 - 29,999		xxxxx ²⁾			
30,000		30000	30000		
30,001 - 30,499		xxxxx ²⁾			
30,500		30500	30500		
30,501 - 30,999		xxxxx ²⁾			
31,000		31000	31000		
31,001 - 31,499		xxxxx ²⁾			
31,500		31500	31500		
31,501 - 31,999		xxxxx ²⁾			
32,000		32000	32000		







1) Sin ranuras transversales

2) No disponible en existencias, no se aceptan cambios ni devoluciones / Plazo de entrega en 7 días hábiles



¡Para xxxxx, especifique el diámetro deseado (p.e. Ø 6,789 - N° de artículo 81 023 06789)!

Índice de las pinzas de sujeción de nariz adaptada

Norma	Rango de diámetros de sujeción en mm	Perfil	Versión	Página
116 E / F 13	Ø 1,0 - 8,0		Lisa	15
120 E / F 15	Ø 1,0 - 8,0		Lisa	15
F 16 / 1212 E	Ø 1,0 - 9,0		Lisa	16
138 E / F 20-87	Ø 1,0 - 12,0		Lisa	16
136 E / F 20-201	Ø 1,0 - 14,0		Lisa	17
145 E / F 25	Ø 1,0 - 20,0		Lisa	18
F 37 / 1536 E	Ø 1,0 - 28,0		Lisa	19



Se pueden solicitar más formas de perfil y tamaños bajo pedido



Si desea enviarnos una solicitud para herramientas especiales, encontrará un cuestionario detallado en nuestra página web, en nuestra zona de descargas. Rellénelo cuidadosamente y envíelo por correo electrónico o imprímalo y envíelo por fax. → cuttingtools.ceratizit.com/es/es/descargas.html

Por favor, envíe el formulario relleno por correo electrónico a: tecnicos@ceratizit.com

Pinza con nariz adaptada

Designación	DGUI mm	DFC mm	DCLC mm	LCLC mm	OAL mm	BHTA °	LFSF mm
116 E / F 13	13	19	13	12	70	16	6
120 E / F 15	15	21	15	13	71	16	7
120 E / F 15	15	21	15	15	73	16	9

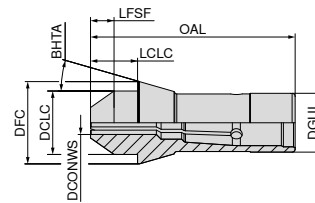

Pinza con nariz adaptada 116 E / F 13

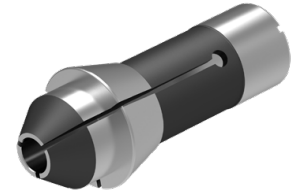

● Lisa
116 E / F 13

81 001 ...

DCONWS mm	
1	01000
2	02000
3	03000
4	04000
5	05000
6	06000
7	07000

Pinza con nariz adaptada 120 E / F 15

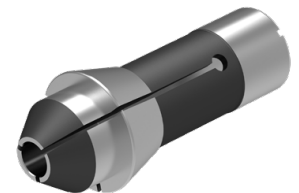

● Lisa
120 E / F 15
LFSF = 7 mm

● Lisa
120 E / F 15
LFSF = 9 mm

81 004 ... **81 006 ...**

DCONWS mm		
1	01000	01000
2	02000	02000
3	03000	03000
4	04000	04000
5	05000	05000
6	06000	06000
7	07000	07000
8	08000	08000

Pinza con nariz adaptada

Designación	DGUI mm	DFC mm	DCLC mm	LCLC mm	OAL mm	BHTA °	LFSF mm
F 16 / 1212 E	16	21	16	13	71	16	7
F 16 / 1212 E	16	21	16	15	73	16	9
138 E / F20-87	20	28	21	15	78	16	8
138 E / F20-87	20	28	21	20	80	16	13

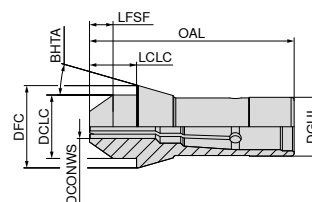

Pinza con nariz adaptada F 16 / 1212 E

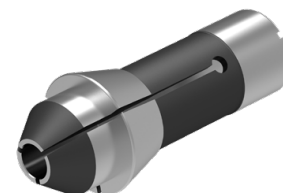

Lisa	Lisa
F 16 / 1212 E	F 16 / 1212 E
LFSF = 7 mm	LFSF = 9 mm

81 020 ...	81 022 ...
01000	01000
02000	02000
03000	03000
04000	04000
05000	05000
06000	06000
07000	07000
08000	08000
09000	09000

DCONWS mm
1
2
3
4
5
6
7
8
9

Pinza con nariz adaptada 138 E / F 20-87

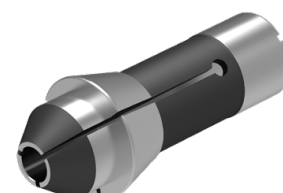

Lisa	Lisa
138 E / F20-87	138 E / F20-87
LFSF = 8 mm	LFSF = 13 mm

81 012 ...	81 014 ...
01000	01000
02000	02000
03000	03000
04000	04000
05000	05000
06000	06000
07000	07000
08000	08000
09000	09000
10000	10000
11000	11000
12000	12000

DCONWS mm
1
2
3
4
5
6
7
8
9
10
11
12

Pinza con nariz adaptada

Designación	DGUI mm	DFC mm	DCLC mm	LCLC mm	OAL mm	BHTA °	LFSF mm
136 E / F 20-201	20	26	19	13	62	15	8
136 E / F 20-201	20	26	19	15	64	15	10

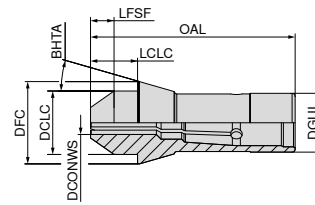

Pinza con nariz adaptada 136 E / F 20-201

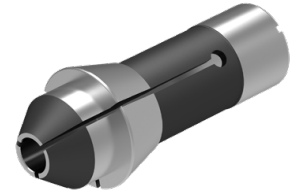

Lisa	Lisa
136 E / F 20-201 LFSF = 8 mm	136 E / F 20-201 LFSF = 10 mm

DCONWS mm	81 008 ...	81 010 ...
	1	01000
2	02000	02000
3	03000	03000
4	04000	04000
5	05000	05000
6	06000	06000
7	07000	07000
8	08000	08000
9	09000	09000
10	10000	10000
11	11000	11000
12	12000	12000
13		13000
14		14000

Pinza con nariz adaptada

Designación	DGUI mm	DFC mm	DCLC mm	LCLC mm	OAL mm	BHTA °	LFSF mm
145 E / F 25	25	35	27	20	87	16	10
145 E / F 25	25	35	27	25	92	16	15

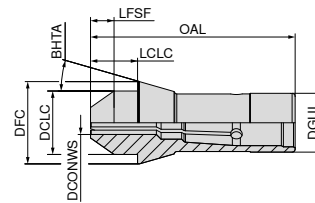

Pinza con nariz adaptada 145 E / F 25

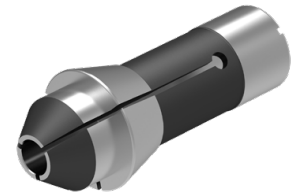

● Lisa	● Lisa
145 E / F 25	145 E / F 25
LFSF = 10 mm	LFSF = 15 mm

DCONWS mm	81 016 ...	81 018 ...
1	01000	01000
2	02000	02000
3	03000	03000
4	04000	04000
5	05000	05000
6	06000	06000
7	07000	07000
8	08000	08000
9	09000	09000
10	10000	10000
11	11000	11000
12	12000	12000
13	13000	13000
14	14000	14000
15	15000	15000
16	16000	16000
17	17000	17000
18	18000	18000
19	19000	19000
20	20000	20000

Pinza con nariz adaptada

Designación	DGUI mm	DFC mm	DCLC mm	LCLC mm	OAL mm	BHTA °	LFSF mm
F 37 / 1536 E	37	47	40	25	107	16	15

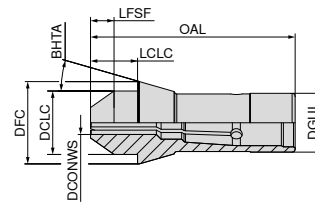

Pinza con nariz adaptada F 37 / 1536 E

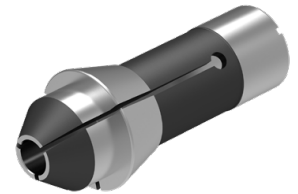











●
Lisa

F 37 / 1536 E

81 024 ...

DCONWS mm	
1	01000
2	02000
3	03000
4	04000
5	05000
6	06000
7	07000
8	08000
9	09000
10	10000
11	11000
12	12000
13	13000
14	14000
15	15000
16	16000
17	17000
18	18000
19	19000
20	20000
21	21000
22	22000
23	23000
24	24000
25	25000
26	26000
27	27000
28	28000

Índice de cañones guía ajustables

Norma	Rango de diámetros de los cañones guía en mm	Perfil	Versión	Página
I353	Ø 1,0 - 10,5		Inserto de metal duro	21
F853	Ø 1,0 - 13,0		Inserto de metal duro	22
F391	Ø 1,0 - 18,0		Inserto de metal duro	23
F605	Ø 1,0 - 17,0		Inserto de metal duro	24
T223	Ø 1,0 - 22,0		Inserto de metal duro	25
	SW 2,0 - 11,0		Inserto de metal duro	25
	SW 2,0 - 15,0		Inserto de metal duro	25
I357	Ø 2,0 - 22,0		Inserto de metal duro	26
T227	Ø 1,0 - 25,0		Inserto de metal duro	27
T229	Ø 2,0 - 32,0		Inserto de metal duro	28
	SW 2,0 - 14,0		Inserto de metal duro	28

Índice de cañones guía flexibles GBE

GBE 28	Ø 2,0 - 15,0			29
GBE 42	Ø 2,0 - 15,0			30



Se pueden solicitar más formas de perfil y tamaños bajo pedido

Cañones guía ajustables

Designación	DGUI mm	DFC mm	OAL mm	BHTA °	THOD
I 353	16	19,5	56,79	16	M14 x 1

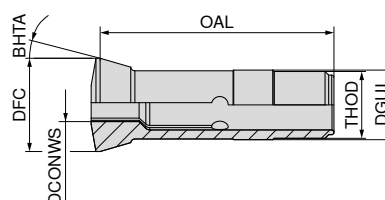

Cañón guía ajustables I 353

- ▲ para tornos CNC Star*
- ▲ con inserto de metal duro



I 353

81 035 ...

DCONWS mm	
1,0	01000
1,5	01500
2,0	02000
2,5	02500
3,0	03000
3,5	03500
4,0	04000
4,5	04500
5,0	05000
5,5	05500
6,0	06000
6,5	06500
7,0	07000
7,5	07500
8,0	08000
8,5	08500
9,0	09000
9,5	09500
10,0	10000
10,5	10500

Cañones guía ajustables

Designación	DGUI mm	DFC mm	OAL mm	BHTA °	THOD
F 853	18	22	60	30	M16 x 1

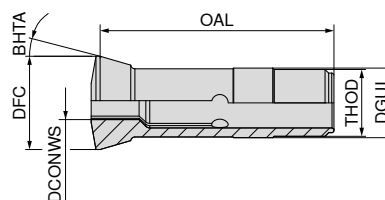

Cañón guía ajustables F 853

▲ con inserto de metal duro



F 853

81 034 ...

DCONWS mm	
1,0	01000
1,5	01500
2,0	02000
2,5	02500
3,0	03000
3,5	03500
4,0	04000
4,5	04500
5,0	05000
5,5	05500
6,0	06000
6,5	06500
7,0	07000
7,5	07500
8,0	08000
8,5	08500
9,0	09000
9,5	09500
10,0	10000
10,5	10500
11,0	11000
11,5	11500
12,0	12000
12,5	12500
13,0	13000

Cañones guía ajustables

Designación	DGUI mm	DFC mm	OAL mm	BHTA °	THOD
F 391	22	29	68	16	M22 x 1

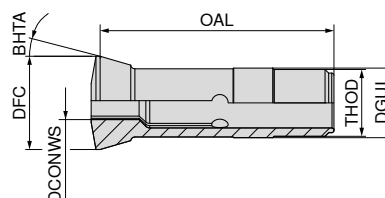

Cañón guía ajustables F 391

▲ con inserto de metal duro



F 391

81 032 ...

DCONWS mm	DCONWS inch	81 032 ...
1,000		01000
1,001 - 1,499		xxxxx ¹⁾
1,500		01500
1,501 - 1,999		xxxxx ¹⁾
2,000		xxxxx ¹⁾
2,001 - 2,499		xxxxx ¹⁾
2,500		02500
2,501 - 2,999		xxxxx ¹⁾
3,000		03000
3,001 - 3,499		xxxxx ¹⁾
3,500		03500
3,501 - 3,999		xxxxx ¹⁾
4,000		04000
4,001 - 4,499		xxxxx ¹⁾
4,500		04500
4,501 - 4,999		xxxxx ¹⁾
5,000		05000
5,001 - 5,499		xxxxx ¹⁾
5,500		05500
5,501 - 5,999		xxxxx ¹⁾
6,000		06000
6,001 - 6,349		xxxxx ¹⁾
6,350	1/4	06350
6,351 - 6,499		xxxxx ¹⁾
6,500		06500
6,501 - 6,999		xxxxx ¹⁾
7,000		07000
7,001 - 7,499		xxxxx ¹⁾
7,500		07500
7,501 - 7,999		xxxxx ¹⁾
8,000		08000
8,001 - 8,499		xxxxx ¹⁾
8,500		08500
8,501 - 8,999		xxxxx ¹⁾
9,000		09000
9,001 - 9,499		xxxxx ¹⁾
9,500		09500
9,501 - 9,999		xxxxx ¹⁾
10,000		10000
10,001 - 10,499		xxxxx ¹⁾
10,500		10500
10,501 - 10,999		xxxxx ¹⁾
11,000		11000
11,001 - 11,499		xxxxx ¹⁾
11,500		11500
11,501 - 11,999		xxxxx ¹⁾
12,000		12000
12,001 - 12,499		xxxxx ¹⁾
12,500		12500
12,501 - 12,699		xxxxx ¹⁾

81 032 ...

DCONWS mm	DCONWS inch	81 032 ...
12,700	1/2	12700
12,701 - 12,999		xxxxx ¹⁾
13,000		13000
13,001 - 13,499		xxxxx ¹⁾
13,500		13500
13,501 - 13,999		xxxxx ¹⁾
14,000		14000
14,001 - 14,499		xxxxx ¹⁾
14,500		14500
14,501 - 14,999		xxxxx ¹⁾
15,000		15000
15,001 - 15,499		xxxxx ¹⁾
15,500		15500
15,501 - 15,999		xxxxx ¹⁾
16,000		16000
16,001 - 16,499		xxxxx ¹⁾
16,500		16500
16,501 - 16,999		xxxxx ¹⁾
17,000		17000
17,001 - 17,499		xxxxx ¹⁾
17,500		17500
17,501 - 17,999		xxxxx ¹⁾
18,000		18000

1) No disponible en existencias, no se aceptan cambios ni devoluciones / Plazo de entrega en 7 días hábiles



¡Para xxxxx, especifique el diámetro deseado (p.e. Ø 6,789 - N° de artículo 81 032 06789)!

Cañones guía ajustables

Designación	DGUI mm	DFC mm	OAL mm	BHTA °	THOD
F 605	24	29,5	61	30	M24 x 1

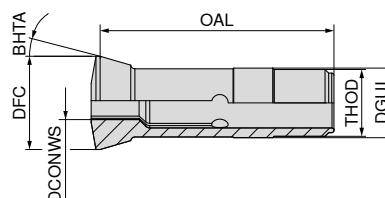

Cañón guía ajustables F 605

▲ con inserto de metal duro



F 605

81 033 ...

DCONWS mm	DCONWS inch	81 033 ...
1,000		01000
1,001 - 1,499		xxxxx ¹⁾
1,500		01500
1,501 - 1,999		xxxxx ¹⁾
2,000		02000
2,001 - 2,499		xxxxx ¹⁾
2,500		02500
2,501 - 2,999		xxxxx ¹⁾
3,000		03000
3,001 - 3,174		xxxxx ¹⁾
3,175	1/8	03175
3,176 - 3,499		xxxxx ¹⁾
3,500		03500
3,501 - 3,999		xxxxx ¹⁾
4,000		04000
4,001 - 4,499		xxxxx ¹⁾
4,500		04500
4,501 - 4,762		xxxxx ¹⁾
4,763	3/16	04763
4,764 - 4,999		xxxxx ¹⁾
5,000		05000
5,001 - 5,499		xxxxx ¹⁾
5,500		05500
5,501 - 5,999		xxxxx ¹⁾
6,000		06000
6,001 - 6,349		xxxxx ¹⁾
6,350	1/4	06350
6,351 - 6,499		xxxxx ¹⁾
6,500		06500
6,501 - 6,999		xxxxx ¹⁾
7,000		07000
7,001 - 7,499		xxxxx ¹⁾
7,500		07500
7,501 - 7,999		xxxxx ¹⁾
8,000		08000
8,001 - 8,499		xxxxx ¹⁾
8,500		08500
8,501 - 8,999		xxxxx ¹⁾
9,000		09000
9,001 - 9,499		xxxxx ¹⁾
9,500		09500
9,501 - 9,999		xxxxx ¹⁾
10,000		10000
10,001 - 10,499		xxxxx ¹⁾
10,500		10500
10,501 - 10,999		xxxxx ¹⁾
11,000		11000
11,001 - 11,499		xxxxx ¹⁾
11,500		11500
11,501 - 11,999		xxxxx ¹⁾

DCONWS mm	DCONWS inch	81 033 ...
12,000		12000
12,001 - 12,499		xxxxx ¹⁾
12,500		12500
12,501 - 12,699		xxxxx ¹⁾
12,700	1/2	12700
12,701 - 12,999		xxxxx ¹⁾
13,000		13000
13,001 - 13,499		xxxxx ¹⁾
13,500		13500
13,501 - 13,999		xxxxx ¹⁾
14,000		14000
14,001 - 14,499		xxxxx ¹⁾
14,500		14500
14,501 - 14,999		xxxxx ¹⁾
15,000		15000
15,001 - 15,499		xxxxx ¹⁾
15,500		15500
15,501 - 15,999		xxxxx ¹⁾
16,000		16000
16,001 - 16,499		xxxxx ¹⁾
16,500		16500
16,501 - 16,999		xxxxx ¹⁾
17,000		17000

1) No disponible en existencias, no se aceptan cambios ni devoluciones / Plazo de entrega en 7 días hábiles



¡Para xxxxx, especifique el diámetro deseado (p.e. Ø 6,789 – Nº de artículo 81 033 06789)!

Cañones guía ajustables

Designación	DGUI mm	DFC mm	OAL mm	BHTA °	THOD
T 223	28	34	82	16	M25 x 1

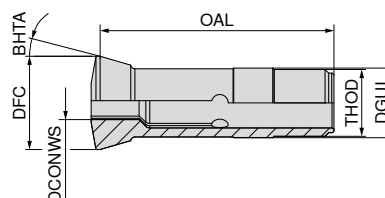

Cañón guía ajustables T 223

▲ con inserto de metal duro



T 223 T 223 T 223

DCONWS		81 037 ...	81 038 ...	81 039 ...
mm	inch			
1,000		01000		
1,001 - 1,499		xxxxx ¹⁾		
1,500		01500		
1,501 - 1,999		xxxxx ¹⁾		
2,000		02000		
2,001 - 2,499		xxxxx ¹⁾		
2,500		02500		
2,501 - 2,999		xxxxx ¹⁾		
3,000		03000	03000	03000
3,001 - 3,499		xxxxx ¹⁾		
3,500		03500		
3,501 - 3,999		xxxxx ¹⁾		
4,000		04000	04000	04000
4,001 - 4,499		xxxxx ¹⁾		
4,500		04500		
4,501 - 4,999		xxxxx ¹⁾		
5,000		05000	05000	05000
5,001 - 5,499		xxxxx ¹⁾		
5,500		05500		
5,501 - 5,999		xxxxx ¹⁾		
6,000		06000	06000	06000
6,001 - 6,349		xxxxx ¹⁾		
6,350	1/4	06350	06350	06350
6,351 - 6,499		xxxxx ¹⁾		
6,500		06500		
6,501 - 6,999		xxxxx ¹⁾		
7,000		07000	07000	07000
7,001 - 7,499		xxxxx ¹⁾		
7,500		07500		
7,501 - 7,999		xxxxx ¹⁾		
7,938	5/16		07938	
8,000		08000	08000	08000
8,001 - 8,499		xxxxx ¹⁾		
8,500		08500		
8,501 - 8,999		xxxxx ¹⁾		
9,000		09000	09000	09000
9,001 - 9,499		xxxxx ¹⁾		
9,500		09500		
9,501 - 9,999		xxxxx ¹⁾		
9,525	3/8		09525	
10,000		10000	10000	10000
10,001 - 10,499		xxxxx ¹⁾		
10,500		10500		
10,501 - 10,999		xxxxx ¹⁾		
11,000		11000	11000	11000
11,001 - 11,499		xxxxx ¹⁾		
11,500		11500		
11,501 - 11,999		xxxxx ¹⁾		
12,000		12000	12000	12000
12,001 - 12,499		xxxxx ¹⁾		

DCONWS		81 037 ...	81 038 ...	81 039 ...
mm	inch			
12,500		12500		
12,501 - 12,699		xxxxx ¹⁾		
12,700	1/2	12700	12700	
12,701 - 12,999		xxxxx ¹⁾		
13,000		13000	13000	13000
13,001 - 13,499		xxxxx ¹⁾		
13,500		13500		
13,501 - 13,999		xxxxx ¹⁾		
14,000		14000	14000	14000
14,001 - 14,499		xxxxx ¹⁾		
14,500		14500		
14,501 - 14,999		xxxxx ¹⁾		
15,000		15000	15000	
15,001 - 15,499		xxxxx ¹⁾		
15,500		15500		
15,501 - 15,999		xxxxx ¹⁾		
16,000		16000	16000	
16,001 - 16,499		xxxxx ¹⁾		
16,500		16500		
16,501 - 16,999		xxxxx ¹⁾		
17,000		17000	17000	
17,001 - 17,499		xxxxx ¹⁾		
17,500		17500		
17,501 - 17,999		xxxxx ¹⁾		
18,000		18000		
18,001 - 18,499		xxxxx ¹⁾		
18,500		18500		
18,501 - 18,999		xxxxx ¹⁾		
19,000		19000		
19,001 - 19,499		xxxxx ¹⁾		
19,500		19500		
19,501 - 19,999		xxxxx ¹⁾		
20,000		20000		
20,001 - 20,499		xxxxx ¹⁾		
20,500		20500		
20,501 - 20,999		xxxxx ¹⁾		
21,000		21000		
21,001 - 21,499		xxxxx ¹⁾		
21,500		21500		
21,501 - 21,999		xxxxx ¹⁾		
22,000		22000		

1) No disponible en existencias, no se aceptan cambios ni devoluciones / Plazo de entrega en 7 días hábiles



¡Para xxxxx, especifique el diámetro deseado (p.e. Ø 6,789 - Nº de artículo 81 037 06789)!

Cañones guía ajustables

Designación	DGUI mm	DFC mm	OAL mm	BHTA °	THOD
I 357	28	38	81	30	M25 x 1

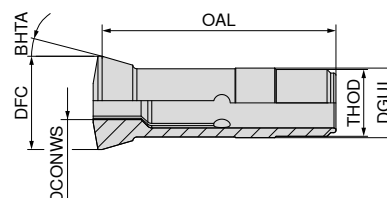

Cañón guía ajustables I 357

▲ con inserto de metal duro



I 357

81 036 ...

DCONWS mm	DCONWS inch	81 036 ...
2,000		02000
2,001 - 2,499		xxxxx ¹⁾
2,500		02500
2,501 - 2,999		xxxxx ¹⁾
3,000		03000
3,001 - 3,174		xxxxx ¹⁾
3,175	1/8	03175
3,176 - 3,499		xxxxx ¹⁾
3,500		03500
3,501 - 3,999		xxxxx ¹⁾
4,000		04000
4,001 - 4,499		xxxxx ¹⁾
4,500		04500
4,501 - 4,999		xxxxx ¹⁾
5,000		05000
5,001 - 5,499		xxxxx ¹⁾
5,500		05500
5,501 - 5,999		xxxxx ¹⁾
6,000		06000
6,001 - 6,499		xxxxx ¹⁾
6,500		06500
6,501 - 6,999		xxxxx ¹⁾
7,000		07000
7,001 - 7,143		xxxxx ¹⁾
7,144	9/32	07144
7,145 - 7,499		xxxxx ¹⁾
7,500		07500
7,501 - 7,999		xxxxx ¹⁾
8,000		08000
8,001 - 8,499		xxxxx ¹⁾
8,500		08500
8,501 - 8,999		xxxxx ¹⁾
9,000		09000
9,001 - 9,499		xxxxx ¹⁾
9,500		09500
9,501 - 9,999		xxxxx ¹⁾
10,000		10000
10,001 - 10,499		xxxxx ¹⁾
10,500		10500
10,501 - 10,999		xxxxx ¹⁾
11,000		11000
11,001 - 11,499		xxxxx ¹⁾
11,500		11500
11,501 - 11,999		xxxxx ¹⁾
12,000		12000
12,001 - 12,499		xxxxx ¹⁾
12,500		12500
12,501 - 12,699		xxxxx ¹⁾
12,700	1/2	12700
12,701 - 12,999		xxxxx ¹⁾

81 036 ...

DCONWS mm	DCONWS inch	81 036 ...
13,000		13000
13,001 - 13,499		xxxxx ¹⁾
13,500		13500
13,501 - 13,999		xxxxx ¹⁾
14,000		14000
14,001 - 14,499		xxxxx ¹⁾
14,500		14500
14,501 - 14,999		xxxxx ¹⁾
15,000		15000
15,001 - 15,499		xxxxx ¹⁾
15,500		15500
15,501 - 15,999		xxxxx ¹⁾
16,000		16000
16,001 - 16,499		xxxxx ¹⁾
16,500		16500
16,501 - 16,999		xxxxx ¹⁾
17,000		17000
17,001 - 17,499		xxxxx ¹⁾
17,500		17500
17,501 - 17,999		xxxxx ¹⁾
18,000		18000
18,001 - 18,499		xxxxx ¹⁾
18,500		18500
18,501 - 18,999		xxxxx ¹⁾
19,000		19000
19,001 - 19,499		xxxxx ¹⁾
19,500		19500
19,501 - 19,999		xxxxx ¹⁾
20,000		20000
20,001 - 20,499		xxxxx ¹⁾
20,500		20500
20,501 - 20,999		xxxxx ¹⁾
21,000		21000
21,001 - 21,499		xxxxx ¹⁾
21,500		21500
21,501 - 21,999		xxxxx ¹⁾
22,000		22000

1) No disponible en existencias, no se aceptan cambios ni devoluciones / Plazo de entrega en 7 días hábiles



¡Para xxxxx, especifique el diámetro deseado (p.e. Ø 6,789 - N° de artículo 81 036 06789)!

Cañones guía ajustables

Designación	DGUI mm	DFC mm	OAL mm	BHTA °	THOD
T 227	34	41	87,5	10	M34 x 1

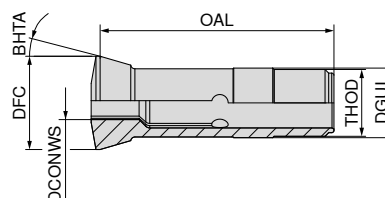

Cañón guía ajustables T 227

▲ con inserto de metal duro



T 227

81 040 ...

DCONWS mm	DCONWS inch	81 040 ...
1,000		01000
1,001 - 1,499		xxxxx ¹⁾
1,500		01500
1,501 - 1,999		xxxxx ¹⁾
2,000		02000
2,001 - 2,499		xxxxx ¹⁾
2,500		02500
2,501 - 2,999		xxxxx ¹⁾
3,000		03000
3,001 - 3,499		xxxxx ¹⁾
3,500		03500
3,501 - 3,999		xxxxx ¹⁾
4,000		04000
4,001 - 4,499		xxxxx ¹⁾
4,500		04500
4,501 - 4,999		xxxxx ¹⁾
5,000		05000
5,001 - 5,499		xxxxx ¹⁾
5,500		05500
5,501 - 5,999		xxxxx ¹⁾
6,000		06000
6,001 - 6,349		xxxxx ¹⁾
6,350	1/4	06350
6,351 - 6,499		xxxxx ¹⁾
6,500		06500
6,501 - 6,999		xxxxx ¹⁾
7,000		07000
7,001 - 7,499		xxxxx ¹⁾
7,500		07500
7,501 - 7,999		xxxxx ¹⁾
8,000		08000
8,001 - 8,499		xxxxx ¹⁾
8,500		08500
8,501 - 8,999		xxxxx ¹⁾
9,000		09000
9,001 - 9,499		xxxxx ¹⁾
9,500		09500
9,501 - 9,999		xxxxx ¹⁾
10,000		10000
10,001 - 10,499		xxxxx ¹⁾
10,500		10500
10,501 - 10,999		xxxxx ¹⁾
11,000		11000
11,001 - 11,499		xxxxx ¹⁾
11,500		11500
11,501 - 11,999		xxxxx ¹⁾
12,000		12000
12,001 - 12,499		xxxxx ¹⁾
12,500		12500
12,501 - 12,699		xxxxx ¹⁾
12,700	1/2	12700
12,701 - 12,999		xxxxx ¹⁾

81 040 ...

DCONWS mm	DCONWS inch	81 040 ...
13,000		13000
13,001 - 13,499		xxxxx ¹⁾
13,500		13500
13,501 - 13,999		xxxxx ¹⁾
14,000		14000
14,001 - 14,499		xxxxx ¹⁾
14,500		14500
14,501 - 14,999		xxxxx ¹⁾
15,000		15000
15,001 - 15,499		xxxxx ¹⁾
15,500		15500
15,501 - 15,999		xxxxx ¹⁾
16,000		16000
16,001 - 16,499		xxxxx ¹⁾
16,500		16500
16,501 - 16,999		xxxxx ¹⁾
17,000		17000
17,001 - 17,499		xxxxx ¹⁾
17,500		17500
17,501 - 17,999		xxxxx ¹⁾
18,000		18000
18,001 - 18,499		xxxxx ¹⁾
18,500		18500
18,501 - 18,999		xxxxx ¹⁾
19,000		19000
19,001 - 19,499		xxxxx ¹⁾
19,500		19500
19,501 - 19,999		xxxxx ¹⁾
20,000		20000
20,001 - 20,499		xxxxx ¹⁾
20,500		20500
20,501 - 20,999		xxxxx ¹⁾
21,000		21000
21,001 - 21,499		xxxxx ¹⁾
21,500		21500
21,501 - 21,999		xxxxx ¹⁾
22,000		22000
22,001 - 22,499		xxxxx ¹⁾
22,500		22500
22,501 - 22,999		xxxxx ¹⁾
23,000		23000
23,001 - 23,499		xxxxx ¹⁾
23,500		23500
23,501 - 23,999		xxxxx ¹⁾
24,000		24000
24,001 - 24,499		xxxxx ¹⁾
24,500		24500
24,501 - 24,999		xxxxx ¹⁾
25,000		25000

1) No disponible en existencias, no se aceptan cambios ni devoluciones / Plazo de entrega en 7 días hábiles



¡Para xxxxx, especifique el diámetro deseado (p.e. Ø 6,789 - Nº de artículo 81 040 06789)!

Cañones guía ajustables

Designación	DGUI mm	DFC mm	OAL mm	BHTA °	THOD
T 229	42	49	82	16	M40 x 1

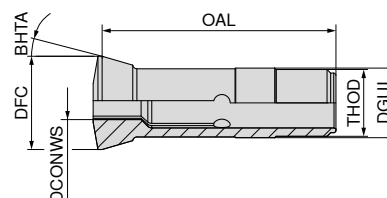

Cañón guía ajustables T 229

▲ con inserto de metal duro



T 229

81 041 ...		81 042 ...	
DCONWS mm	DCONWS inch		
2,000		02000	
2,001 - 2,499		xxxxx ¹⁾	
2,500		02500	
2,501 - 2,999		xxxxx ¹⁾	
3,000		03000	
3,001 - 3,499		xxxxx ¹⁾	
3,500		03500	
3,501 - 3,999		xxxxx ¹⁾	
4,000		04000	
4,001 - 4,499		xxxxx ¹⁾	
4,500		04500	
4,501 - 4,999		xxxxx ¹⁾	
5,000		05000	
5,001 - 5,499		xxxxx ¹⁾	
5,500		05500	
5,501 - 5,999		xxxxx ¹⁾	
6,000		06000	
6,001 - 6,349		xxxxx ¹⁾	
6,350	1/4	06350	
6,351 - 6,499		xxxxx ¹⁾	
6,500		06500	
6,501 - 6,999		xxxxx ¹⁾	
7,000		07000	
7,001 - 7,499		xxxxx ¹⁾	
7,500		07500	
7,501 - 7,999		xxxxx ¹⁾	
8,000		08000	
8,001 - 8,499		xxxxx ¹⁾	
8,500		08500	
8,501 - 8,999		xxxxx ¹⁾	
9,000		09000	
9,001 - 9,499		xxxxx ¹⁾	
9,500		09500	
9,501 - 9,524		xxxxx ¹⁾	
9,525	3/8	09525	
9,526 - 9,999		xxxxx ¹⁾	
10,000		10000	
10,001 - 10,499		xxxxx ¹⁾	
10,500		10500	
10,501 - 10,999		xxxxx ¹⁾	
11,000		11000	
11,001 - 11,499		xxxxx ¹⁾	
11,500		11500	
11,501 - 11,999		xxxxx ¹⁾	
12,000		12000	
12,001 - 12,499		xxxxx ¹⁾	
12,500		12500	
12,501 - 12,699		xxxxx ¹⁾	
12,700	1/2	12700	
12,701 - 12,999		xxxxx ¹⁾	
13,000		13000	
13,001 - 13,499		xxxxx ¹⁾	
13,500		13500	
13,501 - 13,999		xxxxx ¹⁾	
14,000		14000	
14,001 - 14,499		xxxxx ¹⁾	
14,500		14500	
14,501 - 14,999		xxxxx ¹⁾	
15,000		15000	
15,001 - 15,499		xxxxx ¹⁾	
15,500		15500	
15,501 - 15,999		xxxxx ¹⁾	
16,000		16000	
16,001 - 16,499		xxxxx ¹⁾	

81 041 ...		81 042 ...	
DCONWS mm	DCONWS inch		
16,500		16500	
16,501 - 16,999		xxxxx ¹⁾	
17,000		17000	17000
17,001 - 17,499		xxxxx ¹⁾	
17,500		17500	
17,501 - 17,999		xxxxx ¹⁾	
18,000		18000	18000
18,001 - 18,499		xxxxx ¹⁾	
18,500		18500	
18,501 - 18,999		xxxxx ¹⁾	
19,000		19000	19000
19,001 - 19,049		xxxxx ¹⁾	
19,050	3/4	19050	
19,051 - 19,499		xxxxx ¹⁾	
19,500		19500	
19,501 - 19,999		xxxxx ¹⁾	
20,000		20000	20000
20,001 - 20,499		xxxxx ¹⁾	
20,500		20500	
20,501 - 20,999		xxxxx ¹⁾	
21,000		21000	21000
21,001 - 21,499		xxxxx ¹⁾	
21,500		21500	
21,501 - 21,999		xxxxx ¹⁾	
22,000		22000	22000
22,001 - 22,224		xxxxx ¹⁾	
22,225	7/8	22225	
22,226 - 22,499		xxxxx ¹⁾	
22,500		22500	
22,501 - 22,999		xxxxx ¹⁾	
23,000		23000	23000
23,001 - 23,499		xxxxx ¹⁾	
23,500		23500	
23,501 - 23,999		xxxxx ¹⁾	
24,000		24000	24000
24,001 - 24,499		xxxxx ¹⁾	
24,500		24500	
24,501 - 24,999		xxxxx ¹⁾	
25,000		25000	25000
25,001 - 25,499		xxxxx ¹⁾	
25,500		25500	
25,501 - 25,999		xxxxx ¹⁾	
26,000		26000	26000
26,001 - 26,499		xxxxx ¹⁾	
26,500		26500	
26,501 - 26,999		xxxxx ¹⁾	
27,000		27000	27000
27,001 - 27,499		xxxxx ¹⁾	
27,500		27500	
27,501 - 27,999		xxxxx ¹⁾	
28,000		28000	
28,001 - 28,499		xxxxx ¹⁾	
28,500		28500	
28,501 - 28,999		xxxxx ¹⁾	
29,000		29000	
29,001 - 29,499		xxxxx ¹⁾	
29,500		29500	
29,501 - 29,999		xxxxx ¹⁾	
30,000		30000	
30,001 - 30,499		xxxxx ¹⁾	
30,500		30500	
30,501 - 30,999		xxxxx ¹⁾	
31,000		31000	
31,001 - 31,499		xxxxx ¹⁾	
31,500		31500	
31,501 - 31,999		xxxxx ¹⁾	
32,000		32000	

1) No disponible en existencias, no se aceptan cambios ni devoluciones / Plazo de entrega en 7 días hábiles



¡Para xxxxx, especifique el diámetro deseado (p.e. Ø 6,789 - N° de artículo 81 041 06789)!

Cañones guía flexibles

Designación	DFC mm	OAL mm	BHTA °
GBE 28	28	40	22,5

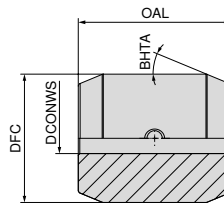

Cañón guía flexible GBE 28



●
GBE 28

81 059 ...

DCONWS mm	DCONWS inch	
3,000		03000
4,000		04000
5,000		05000
6,000		06000
6,350	1/4	06350
7,000		07000
8,000		08000
9,000		09000
9,525	3/8	09525
10,000		10000
11,000		11000
12,000		12000
12,700	1/2	12700
13,000		13000
14,000		14000
15,000		15000
16,000		16000
17,000		17000
18,000		18000
19,000		19000
19,050	3/4	19050
20,000		20000

Cañones guía flexibles

Designación	DFC mm	OAL mm	BHTA °
GBE 42	42	50	22,5

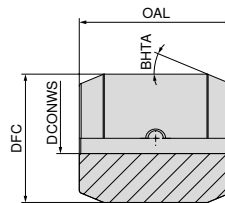

Cañón guía flexible GBE 42

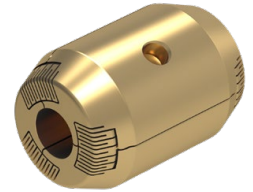

















●
GBE 42

81 060 ...

DCONWS mm	DCONWS inch	
3,000		03000
4,000		04000
5,000		05000
6,000		06000
6,350	1/4	06350
7,000		07000
8,000		08000
9,000		09000
10,000		10000
11,000		11000
12,000		12000
12,700	1/2	12700
13,000		13000
14,000		14000
15,000		15000
15,875	5/8	15880
16,000		16000
17,000		17000
18,000		18000
19,000		19000
19,050	3/4	19050
20,000		20000
21,000		21000
22,000		22000
22,225	7/8	22225
23,000		23000
24,000		24000
25,000		25000
25,400	1/1	25400
26,000		26000
27,000		27000
28,000		28000
29,000		29000
30,000		30000
31,000		31000
32,000		32000

Índice de pinzas para cargador de barras

Norma	Diámetro exterior en mm	Rango de diámetros de sujeción	Perfil	Versión	Página
S 10 / 210 E	10	Ø 3,0 - 10,0			32
		SW 3,0 - 8,0			32
S 12 / 212 E	12	Ø 3,0 - 11,0			33
		SW 3,0 - 9,0			33
S 15 / 203 E	15	Ø 3,0 - 14,0			34
		SW 3,0 - 12,0			34
S 16	16	Ø 3,0 - 15,0			35
		SW 3,0 - 13,0			35
S 18 / 218 E	18	Ø 3,0 - 16,0			36
		SW 5,0 - 14,0			36
S 20 / 225 E	20	Ø 4,0 - 19,0			37
		SW 5,0 - 16,0			37
S 25 / 222 E	25	Ø 4,0 - 24,0			38
		SW 5,0 - 20,0			38
ST32 „Turbo“	32	Ø 5,0 - 32,0		Turbo	39
		SW 5,0 - 26,0			39



Se pueden solicitar más formas de perfil y tamaños bajo pedido

Pinzas para cargador de barras

Designación	Empujador Ø	DFC mm	KWW mm	DCOB ^{H7} mm	OAL mm
S 10 / 210 E	D 10	10	4	7	40

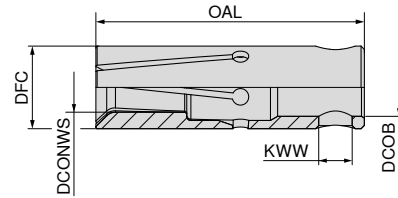

Pinza para cargador de barras S 10 / 210 E

▲ también adecuadas para todos los tornos multihusillos INDEX



DCONWS mm	DCONWS inch	S 10 / 210 E	
		81 043 ...	81 044 ...
3,000		03000	03000
3,001 - 3,499		xxxxx ¹⁾	
3,500		03500	
3,501 - 3,999		xxxxx ¹⁾	
4,000		04000	04000
4,001 - 4,499		xxxxx ¹⁾	
4,500		04500	
4,501 - 4,999		xxxxx ¹⁾	
5,000		05000	05000
5,001 - 5,499		xxxxx ¹⁾	
5,500		05500	
5,501 - 5,999		xxxxx ¹⁾	
6,000		06000	06000
6,001 - 6,349		xxxxx ¹⁾	
6,350	1/4	06350	
6,351 - 6,499		xxxxx ¹⁾	
6,500		06500	
6,501 - 6,999		xxxxx ¹⁾	
7,000		07000	07000
7,001 - 7,143		xxxxx ¹⁾	
7,144	9/32	07144	
7,145 - 7,499		xxxxx ¹⁾	
7,500		07500	
7,501 - 7,937		xxxxx ¹⁾	
7,938	5/16	07938	
7,939 - 7,999		xxxxx ¹⁾	
8,000		08000	08000
8,001 - 8,499		xxxxx ¹⁾	
8,500		08500	
8,501 - 8,999		xxxxx ¹⁾	
9,000		09000	
9,001 - 9,499		xxxxx ¹⁾	
9,500		09500	
9,501 - 9,999		xxxxx ¹⁾	
10,000		10000	

1) No disponible en existencias, no se aceptan cambios ni devoluciones / Plazo de entrega en 7 días hábiles



¡Para xxxxx, especifique el diámetro deseado (p.e. Ø 6,789 – N° de artículo 81 043 06789)!

Pinzas para cargador de barras

Designación	Empujador Ø	DFC mm	KWW mm	DCOB ^{H7} mm	OAL mm
S 12 / 212 E	D 12	12	4	8	40

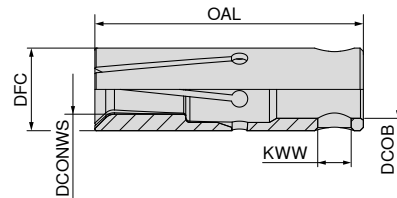

Pinza para cargador de barras S 12 / 212 E

▲ también adecuadas para todos los tornos multihusillos INDEX



DCONWS mm	DCONWS inch	S 12 / 212 E	
		81 045 ...	81 046 ...
3,000		03000	03000
3,001 - 3,499		xxxxx ¹⁾	
3,500		03500	
3,501 - 3,999		xxxxx ¹⁾	
4,000		04000	04000
4,001 - 4,499		xxxxx ¹⁾	
4,500		04500	
4,501 - 4,762		xxxxx ¹⁾	
4,763	3/16	04763	
4,764 - 4,999		xxxxx ¹⁾	
5,000		05000	05000
5,001 - 5,499		xxxxx ¹⁾	
5,500		05500	
5,501 - 5,999		xxxxx ¹⁾	
6,000		06000	06000
6,001 - 6,349		xxxxx ¹⁾	
6,350	1/4	06350	06350
6,351 - 6,499		xxxxx ¹⁾	
6,500		06500	
6,501 - 6,999		xxxxx ¹⁾	
7,000		07000	07000
7,001 - 7,499		xxxxx ¹⁾	
7,500		07500	
7,501 - 7,937		xxxxx ¹⁾	
7,938	5/16	07938	
7,939 - 7,999		xxxxx ¹⁾	
8,000		08000	08000
8,001 - 8,499		xxxxx ¹⁾	
8,500		08500	
8,501 - 8,999		xxxxx ¹⁾	
9,000		09000	09000
9,001 - 9,499		xxxxx ¹⁾	
9,500		09500	
9,501 - 9,524		xxxxx ¹⁾	
9,525	3/8	09525	
9,526 - 9,999		xxxxx ¹⁾	
10,000		10000	
10,001 - 10,499		xxxxx ¹⁾	
10,500		10500	
10,501 - 10,999		xxxxx ¹⁾	
11,000		11000	

1) No disponible en existencias, no se aceptan cambios ni devoluciones / Plazo de entrega en 7 días hábiles



¡Para xxxxx, especifique el diámetro deseado (p.e. Ø 6,789 – N° de artículo 81 045 06789)!

Pinzas para cargador de barras

Designación	Empujador Ø	DFC mm	KWW mm	DCOB ^{H7} mm	OAL mm
S 15 / 203 E	D 15	15	6	11	40

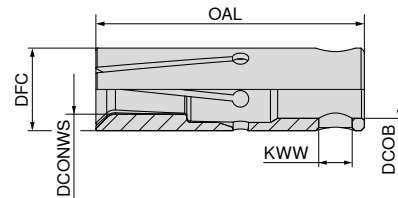

Pinza para cargador de barras S 15 / 203 E

▲ también adecuadas para todos los tornos multihusillos INDEX



S 15 / 203 E

S 15 / 203 E

81 047 ...

81 048 ...

DCONWS mm	DCONWS inch	81 047 ...	81 048 ...
3,000		03000	03000
3,001 - 3,174		xxxxx ¹⁾	
3,175	1/8	03175	
3,176 - 3,499		xxxxx ¹⁾	
3,500		03500	
3,501 - 3,999		xxxxx ¹⁾	
4,000		04000	04000
4,001 - 4,499		xxxxx ¹⁾	
4,500		04500	
4,501 - 4,999		xxxxx ¹⁾	
5,000		05000	05000
5,001 - 5,499		xxxxx ¹⁾	
5,500		05500	
5,501 - 5,999		xxxxx ¹⁾	
6,000		06000	06000
6,001 - 6,349		xxxxx ¹⁾	
6,350	1/4	06350	06350
6,351 - 6,499		xxxxx ¹⁾	
6,500		06500	
6,501 - 6,999		xxxxx ¹⁾	
7,000		07000	07000
7,001 - 7,499		xxxxx ¹⁾	
7,500		07500	
7,501 - 7,937		xxxxx ¹⁾	
7,938	5/16	07938	07938
7,939 - 7,999		xxxxx ¹⁾	
8,000		08000	08000
8,001 - 8,499		xxxxx ¹⁾	
8,500		08500	
8,501 - 8,999		xxxxx ¹⁾	
9,000		09000	09000
9,001 - 9,499		xxxxx ¹⁾	
9,500		09500	
9,501 - 9,524		xxxxx ¹⁾	
9,525	3/8	09525	
9,526 - 9,999		xxxxx ¹⁾	
10,000		10000	10000
10,001 - 10,499		xxxxx ¹⁾	
10,500		10500	
10,501 - 10,999		xxxxx ¹⁾	
11,000		11000	11000
11,001 - 11,112		xxxxx ¹⁾	
11,113	7/16	11113	
11,114 - 11,499		xxxxx ¹⁾	
11,500		11500	
11,501 - 11,999		xxxxx ¹⁾	
12,000		12000	12000
12,001 - 12,499		xxxxx ¹⁾	
12,500		12500	
12,501 - 12,699		xxxxx ¹⁾	

81 047 ... 81 048 ...

DCONWS mm	DCONWS inch	81 047 ...	81 048 ...
12,700	1/2	12700	
12,701 - 12,999		xxxxx ¹⁾	
13,000		13000	
13,001 - 13,499		xxxxx ¹⁾	
13,500		13500	
13,501 - 13,999		xxxxx ¹⁾	
14,000		14000	

1) No disponible en existencias, no se aceptan cambios ni devoluciones / Plazo de entrega en 7 días hábiles



¡Para xxxxx, especifique el diámetro deseado (p.e. Ø 6,789 - Nº de artículo 81 047 06789)!

Pinzas para cargador de barras

Designación	Empujador Ø	DFC mm	KWW mm	DCOB ^{H7} mm	OAL mm
S 16	D 16	16	6	11	40

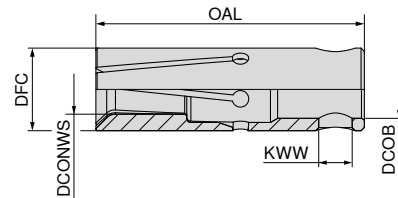

Pinza para cargador de barras S 16

▲ también adecuadas para todos los tornos multihusillos INDEX



○ S 16 ⬡ S 16

DCONWS mm	DCONWS inch	81 049 ...	81 050 ...
3,000		03000	03000
3,001 - 3,499		xxxxx ¹⁾	
3,500		03500	
3,501 - 3,999		xxxxx ¹⁾	
4,000		04000	04000
4,001 - 4,499		xxxxx ¹⁾	
4,500		04500	
4,501 - 4,999		xxxxx ¹⁾	
5,000		05000	05000
5,001 - 5,499		xxxxx ¹⁾	
5,500		05500	
5,501 - 5,999		xxxxx ¹⁾	
6,000		06000	06000
6,001 - 6,349		xxxxx ¹⁾	
6,350	1/4	06350	
6,351 - 6,499		xxxxx ¹⁾	
6,500		06500	
6,501 - 6,999		xxxxx ¹⁾	
7,000		07000	07000
7,001 - 7,499		xxxxx ¹⁾	
7,500		07500	
7,501 - 7,999		xxxxx ¹⁾	
8,000		08000	08000
8,001 - 8,499		xxxxx ¹⁾	
8,500		08500	
8,501 - 8,999		xxxxx ¹⁾	
9,000		09000	09000
9,001 - 9,499		xxxxx ¹⁾	
9,500		09500	
9,501 - 9,524		xxxxx ¹⁾	
9,525	3/8	09525	
9,526 - 9,999		xxxxx ¹⁾	
10,000		10000	10000
10,001 - 10,499		xxxxx ¹⁾	
10,500		10500	
10,501 - 10,999		xxxxx ¹⁾	
11,000		11000	11000
11,001 - 11,112		xxxxx ¹⁾	
11,113	7/16	11113	
11,114 - 11,499		xxxxx ¹⁾	
11,500		11500	
11,501 - 11,999		xxxxx ¹⁾	
12,000		12000	12000
12,001 - 12,499		xxxxx ¹⁾	
12,500		12500	
12,501 - 12,699		xxxxx ¹⁾	
12,700	1/2	12700	
12,701 - 12,999		xxxxx ¹⁾	
13,000		13000	13000
13,001 - 13,499		xxxxx ¹⁾	

DCONWS mm	DCONWS inch	81 049 ...	81 050 ...
13,500			13500
13,501 - 13,999			xxxxx ¹⁾
14,000			14000
14,001 - 14,287			xxxxx ¹⁾
14,288	9/16		14288
14,289 - 14,499			xxxxx ¹⁾
14,500			14500
14,501 - 14,999			xxxxx ¹⁾
15,000			15000

1) No disponible en existencias, no se aceptan cambios ni devoluciones / Plazo de entrega en 7 días hábiles



¡Para xxxx, especifique el diámetro deseado (p.e. Ø 6,789 - N° de artículo 81 049 06789)!

Pinzas para cargador de barras

Designación	Empujador Ø	DFC mm	KWW mm	DCOB _{H7} mm	OAL mm
S 18 / 218 E	D 18	18	6	11	40

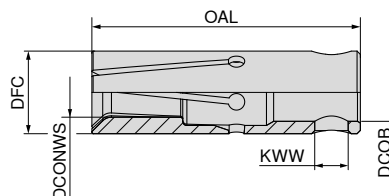

Pinza para cargador de barras S 18 / 218 E

▲ también adecuadas para todos los tornos multihusillos INDEX



S 18 / 218 E S 18 / 218 E

81 051 ... **81 052 ...**

DCONWS mm	DCONWS inch	81 051 ...	81 052 ...
3,000		03000	
3,001 - 3,174		xxxxx ¹⁾	
3,175	1/8	03175	
3,176 - 3,499		xxxxx ¹⁾	
3,500		03500	
3,501 - 3,999		xxxxx ¹⁾	
4,000		04000	
4,001 - 4,499		xxxxx ¹⁾	
4,500		04500	
4,501 - 4,762		xxxxx ¹⁾	
4,763	3/16	04763	
4,764 - 4,999		xxxxx ¹⁾	
5,000		05000	05000
5,001 - 5,499		xxxxx ¹⁾	
5,500		05500	
5,501 - 5,999		xxxxx ¹⁾	
6,000		06000	06000
6,001 - 6,499		xxxxx ¹⁾	
6,500		06500	
6,501 - 6,999		xxxxx ¹⁾	
7,000		07000	07000
7,001 - 7,499		xxxxx ¹⁾	
7,500		07500	
7,501 - 7,937		xxxxx ¹⁾	
7,938	5/16	07938	
7,939 - 7,999		xxxxx ¹⁾	
8,000		08000	08000
8,001 - 8,499		xxxxx ¹⁾	
8,500		08500	
8,501 - 8,999		xxxxx ¹⁾	
9,000		09000	09000
9,001 - 9,499		xxxxx ¹⁾	
9,500		09500	
9,501 - 9,524		xxxxx ¹⁾	
9,525	3/8	09525	
9,526 - 9,999		xxxxx ¹⁾	
10,000		10000	10000
10,001 - 10,499		xxxxx ¹⁾	
10,500		10500	
10,501 - 10,999		xxxxx ¹⁾	
11,000		11000	11000
11,001 - 11,112		xxxxx ¹⁾	
11,113	7/16	11113	
11,114 - 11,499		xxxxx ¹⁾	
11,500		11500	
11,501 - 11,999		xxxxx ¹⁾	
12,000		12000	12000
12,001 - 12,499		xxxxx ¹⁾	
12,500		12500	
12,501 - 12,699		xxxxx ¹⁾	
12,700	1/2	12700	12700
12,701 - 12,999		xxxxx ¹⁾	
13,000		13000	13000
13,001 - 13,499		xxxxx ¹⁾	
13,500		13500	

81 051 ... **81 052 ...**

DCONWS mm	DCONWS inch	81 051 ...	81 052 ...
13,501 - 13,999		xxxxx ¹⁾	
14,000		14000	14000
14,001 - 14,287		xxxxx ¹⁾	
14,288	9/16	14288	
14,289 - 14,499		xxxxx ¹⁾	
14,500		14500	
14,501 - 14,999		xxxxx ¹⁾	
15,000		15000	
15,001 - 15,499		xxxxx ¹⁾	
15,500		15500	
15,501 - 15,874		xxxxx ¹⁾	
15,875	5/8	15875	
15,876 - 15,999		xxxxx ¹⁾	
16,000		16000	

1) No disponible en existencias, no se aceptan cambios ni devoluciones /
Plazo de entrega en 7 días hábiles



¡Para xxxxx, especifique el diámetro deseado
(p.e. Ø 6,789 – Nº de artículo 81 051 06789)!

Pinzas para cargador de barras

Designación	Empujador Ø	DFC mm	KWW mm	DCOB _{H7} mm	OAL mm
S 20 / 225 E	D 20	20	8	14	65

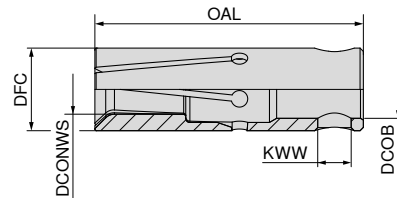

Pinza para cargador de barras S 20 / 225 E

▲ también adecuadas para todos los tornos multihusillos INDEX



S 20 / 225 E S 20 / 225 E
81 053 ... 81 054 ...

DCONWS mm	DCONWS inch	81 053 ...	81 054 ...
4,000		04000	
4,001 - 4,499		xxxxx ¹⁾	
4,500		04500	
4,501 - 4,762		xxxxx ¹⁾	
4,763	3/16	04763	
4,764 - 4,999		xxxxx ¹⁾	
5,000		05000	05000
5,001 - 5,499		xxxxx ¹⁾	
5,500		05500	
5,501 - 5,999		xxxxx ¹⁾	
6,000		06000	06000
6,001 - 6,349		xxxxx ¹⁾	
6,350	1/4	06350	06350
6,351 - 6,499		xxxxx ¹⁾	
6,500		06500	
6,501 - 6,999		xxxxx ¹⁾	
7,000		07000	07000
7,001 - 7,499		xxxxx ¹⁾	
7,500		07500	
7,501 - 7,937		xxxxx ¹⁾	
7,938	5/16	07938	
7,939 - 7,999		xxxxx ¹⁾	
8,000		08000	08000
8,001 - 8,499		xxxxx ¹⁾	
8,500		08500	
8,501 - 8,999		xxxxx ¹⁾	
9,000		09000	09000
9,001 - 9,499		xxxxx ¹⁾	
9,500		09500	
9,501 - 9,524		xxxxx ¹⁾	
9,525	3/8	09525	
9,526 - 9,999		xxxxx ¹⁾	
10,000		10000	10000
10,001 - 10,499		xxxxx ¹⁾	
10,500		10500	
10,501 - 10,999		xxxxx ¹⁾	
11,000		11000	11000
11,001 - 11,112		xxxxx ¹⁾	
11,113	7/16	11113	
11,114 - 11,499		xxxxx ¹⁾	
11,500		11500	
11,501 - 11,999		xxxxx ¹⁾	
12,000		12000	12000
12,001 - 12,499		xxxxx ¹⁾	
12,500		12500	
12,501 - 12,699		xxxxx ¹⁾	
12,700	1/2	12700	12700
12,701 - 12,999		xxxxx ¹⁾	
13,000		13000	13000
13,001 - 13,499		xxxxx ¹⁾	
13,500		13500	
13,501 - 13,999		xxxxx ¹⁾	
14,000		14000	14000
14,001 - 14,499		xxxxx ¹⁾	
14,500		14500	

81 053 ... 81 054 ...

DCONWS mm	DCONWS inch	81 053 ...	81 054 ...
14,501 - 14,999		xxxxx ¹⁾	
15,000		15000	15000
15,001 - 15,499		xxxxx ¹⁾	
15,500		15500	
15,501 - 15,999		xxxxx ¹⁾	
16,000		16000	16000
16,001 - 16,499		xxxxx ¹⁾	
16,500		16500	
16,501 - 16,999		xxxxx ¹⁾	
17,000		17000	
17,001 - 17,499		xxxxx ¹⁾	
17,500		17500	
17,501 - 17,999		xxxxx ¹⁾	
18,000		18000	
18,001 - 18,499		xxxxx ¹⁾	
18,500		18500	
18,501 - 18,999		xxxxx ¹⁾	
19,000		19000	

1) No disponible en existencias, no se aceptan cambios ni devoluciones / Plazo de entrega en 7 días hábiles



¡Para xxxxx, especifique el diámetro deseado (p.e. Ø 6,789 - N° de artículo 81 053 06789)!

Pinzas para cargador de barras

Designación	Empujador Ø	DFC mm	KWW mm	DCOB ^{H7} mm	OAL mm
S 25 / 222 E	D 25	25	8	20	65

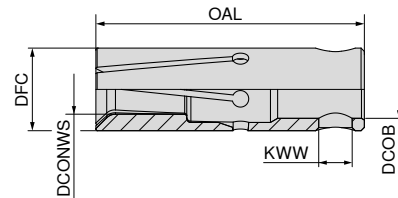

Pinza para cargador de barras S 25 / 222 E

▲ también adecuadas para todos los tornos multihusillos INDEX



S 25 / 222 E S 25 / 222 E

81 056 ... 81 055 ...

DCONWS mm	DCONWS inch	81 056 ...	81 055 ...
4,000			04000
4,001 - 4,499			xxxxx ¹⁾
4,500			04500
4,501 - 4,999			xxxxx ¹⁾
5,000		05000	05000
5,001 - 5,499			xxxxx ¹⁾
5,500			05500
5,501 - 5,999			xxxxx ¹⁾
6,000		06000	06000
6,001 - 6,349			xxxxx ¹⁾
6,350	1/4	06350	06350
6,351 - 6,499			xxxxx ¹⁾
6,500			06500
6,501 - 6,999			xxxxx ¹⁾
7,000		07000	07000
7,001 - 7,499			xxxxx ¹⁾
7,500			07500
7,501 - 7,999			xxxxx ¹⁾
8,000		08000	08000
8,001 - 8,499			xxxxx ¹⁾
8,500			08500
8,501 - 8,999			xxxxx ¹⁾
9,000		09000	09000
9,001 - 9,499			xxxxx ¹⁾
9,500			09500
9,501 - 9,999			xxxxx ¹⁾
10,000		10000	10000
10,001 - 10,499			xxxxx ¹⁾
10,500			10500
10,501 - 10,999			xxxxx ¹⁾
11,000		11000	11000
11,001 - 11,499			xxxxx ¹⁾
11,500			11500
11,501 - 11,999			xxxxx ¹⁾
12,000		12000	12000
12,001 - 12,499			xxxxx ¹⁾
12,500			12500
12,501 - 12,699			xxxxx ¹⁾
12,700	1/2		12700
12,701 - 12,999			xxxxx ¹⁾
13,000		13000	13000
13,001 - 13,499			xxxxx ¹⁾
13,500			13500
13,501 - 13,999			xxxxx ¹⁾
14,000		14000	14000
14,001 - 14,499			xxxxx ¹⁾
14,500			14500
14,501 - 14,999			xxxxx ¹⁾
15,000		15000	15000
15,001 - 15,499			xxxxx ¹⁾
15,500			15500
15,501 - 15,999			xxxxx ¹⁾
16,000		16000	16000
16,001 - 16,499			xxxxx ¹⁾
16,500			16500

DCONWS mm	DCONWS inch	81 056 ...	81 055 ...
16,501 - 16,999			xxxxx ¹⁾
17,000		17000	17000
17,001 - 17,499			xxxxx ¹⁾
17,500			17500
17,501 - 17,999			xxxxx ¹⁾
18,000		18000	18000
18,001 - 18,499			xxxxx ¹⁾
18,500			18500
18,501 - 18,999			xxxxx ¹⁾
19,000		19000	19000
19,001 - 19,049			xxxxx ¹⁾
19,050	3/4		19050
19,051 - 19,499			xxxxx ¹⁾
19,500			19500
19,501 - 19,999			xxxxx ¹⁾
20,000		20000	20000
20,001 - 20,499			xxxxx ¹⁾
20,500			20500
20,501 - 20,999			xxxxx ¹⁾
21,000			21000
21,001 - 21,499			xxxxx ¹⁾
21,500			21500
21,501 - 21,999			xxxxx ¹⁾
22,000			22000
22,001 - 22,499			xxxxx ¹⁾
22,500			22500
22,501 - 22,999			xxxxx ¹⁾
23,000			23000
23,001 - 23,499			xxxxx ¹⁾
23,500			23500
23,501 - 23,999			xxxxx ¹⁾
24,000			24000

1) No disponible en existencias, no se aceptan cambios ni devoluciones / Plazo de entrega en 7 días hábiles



¡Para xxxxx, especifique el diámetro deseado (p.e. Ø 6,789 - N° de artículo 81 056 06789)!

Pinzas para cargador de barras

Designación	Empujador Ø	DFC mm	DCOB _{H7} mm	OAL mm
ST 32	D 32	32	20	90

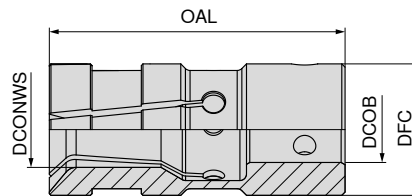

Pinza para cargador de barras ST 32 (Versión Turbo)

▲ también adecuadas para todos los tornos multihusillos INDEX



ST 32 ST 32

DCONWS		81 057 ...	81 058 ...
mm	inch		
5,000		05000	05000
5,001 - 5,499		xxxxx ¹⁾	
5,500		05500	
5,501 - 5,999		xxxxx ¹⁾	
6,000		06000	06000
6,001 - 6,349		xxxxx ¹⁾	
6,350	1/4	06350	
6,351 - 6,499		xxxxx ¹⁾	
6,500		06500	
6,501 - 6,999		xxxxx ¹⁾	
7,000		07000	07000
7,001 - 7,499		xxxxx ¹⁾	
7,500		07500	
7,501 - 7,999		xxxxx ¹⁾	
8,000		08000	08000
8,001 - 8,499		xxxxx ¹⁾	
8,500		08500	
8,501 - 8,999		xxxxx ¹⁾	
9,000		09000	09000
9,001 - 9,499		xxxxx ¹⁾	
9,500		09500	
9,501 - 9,524		xxxxx ¹⁾	
9,525	3/8	09525	
9,526 - 9,999		xxxxx ¹⁾	
10,000		10000	10000
10,001 - 10,499		xxxxx ¹⁾	
10,500		10500	
10,501 - 10,999		xxxxx ¹⁾	
11,000		11000	11000
11,001 - 11,499		xxxxx ¹⁾	
11,500		11500	
11,501 - 11,999		xxxxx ¹⁾	
12,000		12000	12000
12,001 - 12,499		xxxxx ¹⁾	
12,500		12500	
12,501 - 12,699		xxxxx ¹⁾	
12,700	1/2	12700	
12,701 - 12,999		xxxxx ¹⁾	
13,000		13000	13000
13,001 - 13,499		xxxxx ¹⁾	
13,500		13500	
13,501 - 13,999		xxxxx ¹⁾	
14,000		14000	14000
14,001 - 14,499		xxxxx ¹⁾	
14,500		14500	
14,501 - 14,999		xxxxx ¹⁾	
15,000		15000	15000
15,001 - 15,499		xxxxx ¹⁾	
15,500		15500	
15,501 - 15,874		xxxxx ¹⁾	
15,875	5/8	15875	
15,876 - 15,999		xxxxx ¹⁾	
16,000		16000	16000
16,001 - 16,499		xxxxx ¹⁾	
16,500		16500	
16,501 - 16,999		xxxxx ¹⁾	
17,000		17000	17000
17,001 - 17,462		xxxxx ¹⁾	
17,463	11/16	17463	
17,464 - 17,499		xxxxx ¹⁾	
17,500		17500	
17,501 - 17,999		xxxxx ¹⁾	
18,000		18000	18000
18,001 - 18,499		xxxxx ¹⁾	

DCONWS		81 057 ...	81 058 ...
mm	inch		
18,500		18500	
18,501 - 18,999		xxxxx ¹⁾	
19,000		19000	19000
19,001 - 19,049		xxxxx ¹⁾	
19,050	3/4	19050	
19,051 - 19,499		xxxxx ¹⁾	
19,500		19500	
19,501 - 19,999		xxxxx ¹⁾	
20,000		20000	20000
20,001 - 20,499		xxxxx ¹⁾	
20,500		20500	
20,501 - 20,999		xxxxx ¹⁾	
21,000		21000	21000
21,001 - 21,499		xxxxx ¹⁾	
21,500		21500	
21,501 - 21,999		xxxxx ¹⁾	
22,000		22000	22000
22,001 - 22,224		xxxxx ¹⁾	
22,225	7/8	22225	
22,226 - 22,499		xxxxx ¹⁾	
22,500		22500	
22,501 - 22,999		xxxxx ¹⁾	
23,000		23000	23000
23,001 - 23,499		xxxxx ¹⁾	
23,500		23500	
23,501 - 23,999		xxxxx ¹⁾	
24,000		24000	24000
24,001 - 24,499		xxxxx ¹⁾	
24,500		24500	
24,501 - 24,999		xxxxx ¹⁾	
25,000		25000	25000
25,001 - 25,399		xxxxx ¹⁾	
25,400	1/1	25400	
25,401 - 25,499		xxxxx ¹⁾	
25,500		25500	
25,501 - 25,999		xxxxx ¹⁾	
26,000		26000	26000
26,001 - 26,499		xxxxx ¹⁾	
26,500		26500	
26,501 - 26,999		xxxxx ¹⁾	
27,000		27000	
27,001 - 27,499		xxxxx ¹⁾	
27,500		27500	
27,501 - 27,999		xxxxx ¹⁾	
28,000		28000	
28,001 - 28,499		xxxxx ¹⁾	
28,500		28500	
28,501 - 28,574		xxxxx ¹⁾	
28,575	1 1/8	28575	
28,576 - 28,999		xxxxx ¹⁾	
29,000		29000	
29,001 - 29,499		xxxxx ¹⁾	
29,500		29500	
29,501 - 29,999		xxxxx ¹⁾	
30,000		30000	

1) No disponible en existencias, no se aceptan cambios ni devoluciones / Plazo de entrega en 7 días hábiles



¡Para xxxxx, especifique el diámetro deseado (p.e. Ø 6,789 - N° de artículo 81 057 06789)!

Pinza de reducción

- ▲ Para herramientas con mango cilíndrico
- ▲ Descentramiento radial < 0,01 mm

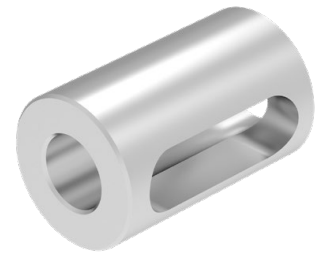
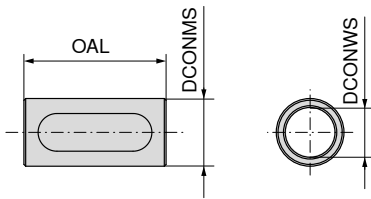

NEW

81 427 ...

DCONMS _{g6} mm	DCONMS _{g6} inch	DCONWS _{H7} mm	OAL mm	
15,875	5/8	12	30	15912
16,000		12	30	16012
19,050	3/4	8	40	19108
19,050	3/4	10	40	19110
19,050	3/4	12	40	19112
19,050	3/4	14	40	19114
19,050	3/4	16	40	19116
20,000		10	40	20010
20,000		12	40	20012
20,000		16	40	20016
22,000		12	40	22012
22,000		16	40	22016
25,000		12	40	25012
25,000		16	40	25016
25,000		20	40	25020
25,400	1	12	40	25412
25,400	1	16	40	25416
25,400	1	20	40	25420
33,000		20	40	33020
33,000		22	40	33022
33,000		25	40	33025

Información técnica

Concentricidad

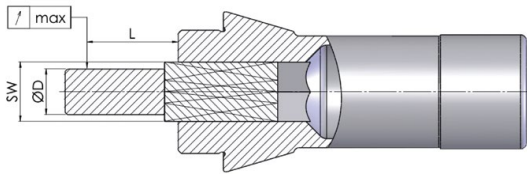

Tolerancias de concentricidad de las pinzas con perfil					
Perfil SW		L mm	Norma estándar	Norma	
desde	hasta			Estándar	HP*
0,5	0,9	3	0,12	< 0,02	< 0,01
1	1,5	6	0,12	< 0,02	< 0,01
1,6	3	10	0,12	< 0,02	< 0,01
3,1	6	16	0,12	< 0,02	< 0,01
6,1	10	25	0,15	< 0,02	< 0,01
10,1	18	40	0,2	< 0,02	< 0,01
18,1	24	50	0,2	< 0,02	< 0,01
24,1	30	60	0,2	< 0,02	< 0,01
30,0		80	0,2	< 0,02	< 0,01

* Tolerancia más ajustada con la opción HP (HighPrecision), bajo pedido

Nuestras pinzas de sujeción y cañones guía están clasificados con hasta 7 cortes. De esta forma, le garantizamos la mayor calidad con las más ajustadas tolerancias.

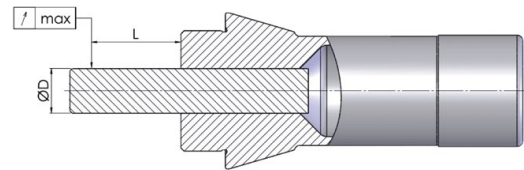

Tolerancias de concentricidad de las pinzas para barras redondas				
Agujero		L mm	Norma	
desde	hasta		Estándar	HP*
0,5	0,9	3	< 0,01	< 0,008
1	1,5	6	< 0,01	< 0,008
1,6	3	10	< 0,015	< 0,008
3,1	6	16	< 0,015	< 0,008
6,1	10	25	< 0,015	< 0,008
10,1	18	40	< 0,02	< 0,01
18,1	24	50	< 0,02	< 0,01
24,1	30	60	< 0,02	< 0,01
30,0		80	< 0,03	< 0,015

* Tolerancia más ajustada con la opción HP (HighPrecision), bajo pedido

Su exigencia es nuestra exigencia. Por lo tanto, las tolerancias de la norma WNT son significativamente más estrechas que las tolerancias estándar. La vida de los componentes de su máquinas aumentará, al igual que la de las herramientas.

Formas especiales

A través de un gran número de aplicaciones diferentes, surge la necesidad de adaptar algunos productos individualmente a los procesos. Para ello, ofrecemos la mayor calidad adaptada a sus necesidades.

Utilice las siguientes posibilidades y permítanos crear su dispositivo de sujeción:

Asesoramiento personalizado

¿Estas interesado en nuestras opciones de sujeción?

Entonces nuestros técnicos de zona estarán encantados de poder ayudarle en este campo. También podrán ayudarle nuestros técnicos de interior, llamando a nuestro teléfono gratuito.

Solicitud a través del formulario

Si desea enviarnos una solicitud para herramientas especiales, encontrará un cuestionario detallado en nuestra página web, en nuestra zona de descargas. Rellénelo cuidadosamente y envíelo por correo electrónico o imprímalo y envíelo por fax.

→ cuttingtools.ceratizit.com/es/es/descargas.html

Por favor, envíe el formulario relleno por correo electrónico a: tecnicos@ceratizit.com



Se pueden solicitar más formas de perfil y tamaños bajo pedido